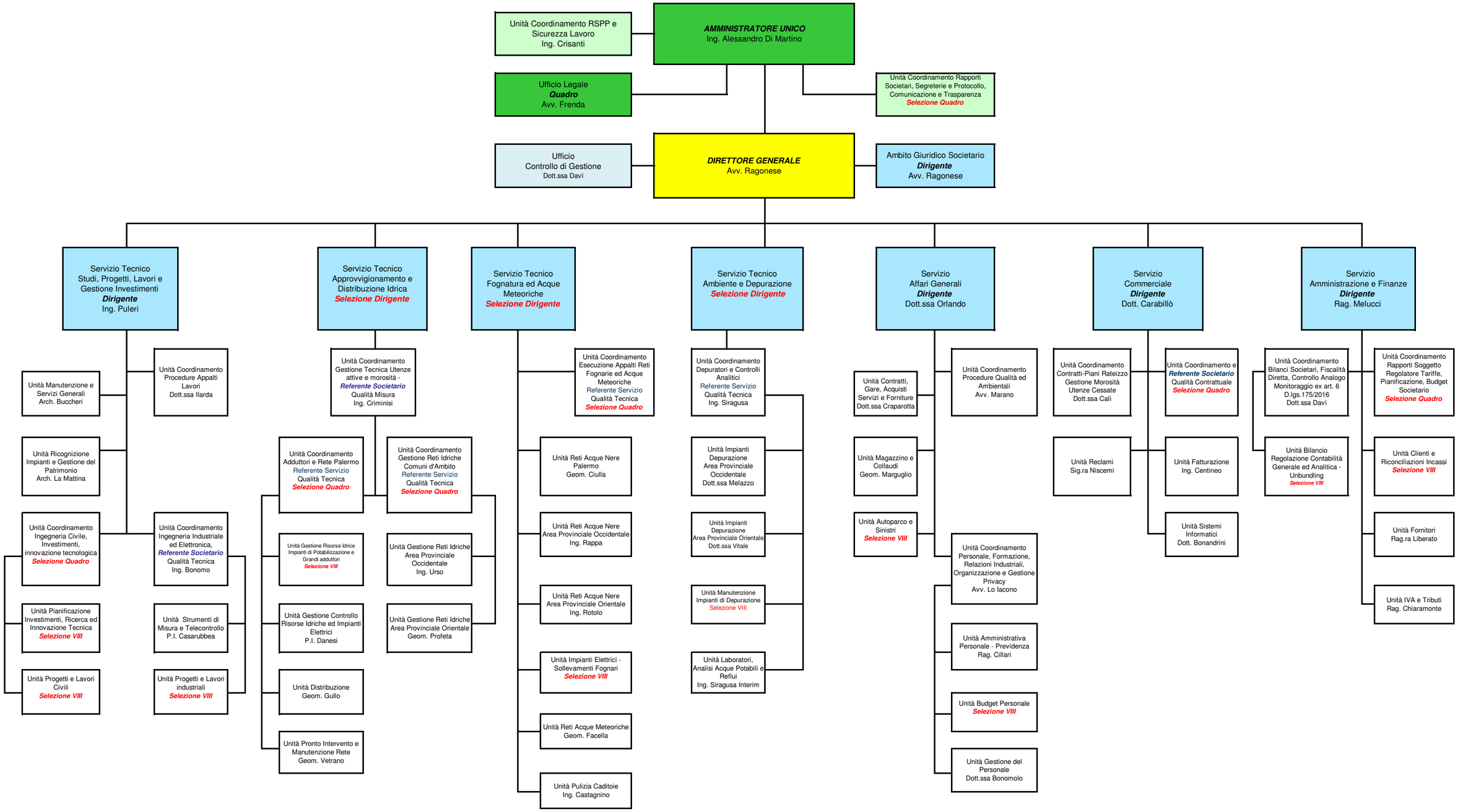
AMMINISTRATORE UNICO
Ing. Alessandro Di Martino
Unità Coordinamento RSPP e Sicurezza Lavoro
Ing. Crisanti
Ufficio Legale
Quadro
Avv. Frenda
Unità Coordinamento Rapporti Societari, Segreterie e Protocollo, Comunicazione e Trasparenza
Selezione Quadro
DIRETTORE GENERALE
Avv. Ragonese
Ufficio Controllo di Gestione
Dott.ssa Davi
Ambito Giuridico Societario
Dirigente
Avv. Ragonese
Servizio Tecnico Studi, Progetti, Lavori e Gestione Investimenti
Dirigente
Ing. Puleri
Unità Coordinamento Procedure Appalti Lavori
Dott.ssa Ilarda
Unità Manutenzione e Servizi Generali
Arch. Buccheri
Unità Ricognizione Impianti e Gestione del Patrimonio
Arch. La Mattina
Unità Coordinamento Ingegneria Civile, Investimenti, innovazione tecnologica
Selezione Quadro
Unità Coordinamento Ingegneria Industriale ed Elettronica,
Referente Societario
Qualità Tecnica
Ing. Bonomo
Unità Pianificazione Investimenti, Ricerca ed Innovazione Tecnica
Selezione VIII
Unità Strumenti di Misura e Telecontrollo
P.I. Casarubbea
Unità Progetti e Lavori Civili
Selezione VIII
Unità Progetti e Lavori industriali
Selezione VIII
Servizio Tecnico Approvvigionamento e Distribuzione Idrica
Selezione Dirigente
Unità Coordinamento Gestione Tecnica Utenze attive e morosità -
Referente Societario
Qualità Misura
Ing. Criminisi
Unità Coordinamento Adduttori e Rete Palermo
Referente Servizio
Qualità Tecnica
Selezione Quadro
Unità Coordinamento Gestione Reti Idriche Comuni d'Ambito
Referente Servizio
Qualità Tecnica
Selezione Quadro
Unità Gestione Risorse Idrice Impianti di Potabilizzazione e Grandi adduttori
Selezione VIII
Unità Gestione Reti Idriche Area Provinciale Occidentale
Ing. Urso
Unità Gestione Controllo Risorse Idriche ed Impianti Elettrici
P.I. Danesi
Unità Gestione Reti Idriche Area Provinciale Orientale
Geom. Profeta
Unità Distribuzione
Geom. Gullo
Unità Pronto Intervento e Manutenzione Rete
Geom. Vetrano
Servizio Tecnico Fognatura ed Acque Meteoriche
Selezione Dirigente
Unità Coordinamento Esecuzione Appalti Reti Fognarie ed Acque Meteoriche
Referente Servizio
Qualità Tecnica
Selezione Quadro
Unità Reti Acque Nere Palermo
Geom. Ciulla
Unità Reti Acque Nere Area Provinciale Occidentale
Ing. Rappa
Unità Reti Acque Nere Area Provinciale Orientale
Ing. Rotolo
Unità Impianti Elettrici - Sollevamenti Fognari
Selezione VIII
Unità Reti Acque Meteoriche
Geom. Facella
Unità Pulizia Caditoie
Ing. Castagnino
Servizio Tecnico Ambiente e Depurazione
Selezione Dirigente
Unità Coordinamento Depuratori e Controlli Analitici
Referente Servizio
Qualità Tecnica
Ing. Siragusa
Unità Impianti Depurazione Area Provinciale Occidentale
Dott.ssa Melazzo
Unità Impianti Depurazione Area Provinciale Orientale
Dott.ssa Vitale
Unità Manutenzione Impianti di Depurazione
Selezione VIII
Unità Laboratori, Analisi Acque Potabili e Reflui
Ing. Siragusa Interim
Servizio Affari Generali
Dirigente
Dott.ssa Orlando
Unità Coordinamento Procedure Qualità ed Ambientali
Avv. Marano
Unità Contratti, Gare, Acquisti Servizi e Forniture
Dott.ssa Craparotta
Unità Magazzino e Collaudi
Geom. Marguglio
Unità Autoparco e Sinistri
Selezione VIII
Unità Coordinamento Personale, Formazione, Relazioni Industriali, Organizzazione e Gestione Privacy
Avv. Lo Iacono
Unità Amministrativa Personale - Previdenza
Rag. Cillari
Unità Budget Personale
Selezione VIII
Unità Gestione del Personale
Dott.ssa Bonomolo
Servizio Commerciale
Dirigente
Dott. Carabillò
Unità Coordinamento Contratti-Piani Rateizzo Gestione Morosità Utenze Cessate
Dott.ssa Calì
Unità Coordinamento e
Referente Societario
Qualità Contrattuale
Selezione Quadro
Unità Reclami
Sig.ra Niscemi
Unità Fatturazione
Ing. Centineo
Unità Sistemi Informatici
Dott. Bonandrini
Servizio Amministrazione e Finanze
Dirigente
Rag. Melucci
Unità Coordinamento Bilanci Societari, Fiscalità Diretta, Controllo Analogo Monitoraggio ex art. 6 D.lgs.175/2016
Dott.ssa Davì
Unità Coordinamento Rapporti Soggetto Regolatore Tariffe, Pianificazione, Budget Societario
Selezione Quadro
Unità Bilancio Regolazione Contabilità Generale ed Analitica - Unbundling
Selezione VIII
Unità Clienti e Riconciliazioni Incassi
Selezione VIII
Unità Fornitori
Rag.ra Liberato
Unità IVA e Tributi
Rag. Chiaramonte